

Jura på Demenslinien

Vi oplever et stigende antal opkald på Demenslinien og kommer i år tæt på 2000.

De svære følelser og den svære kommunikation fylder meget i alle opkald til demenslinjen - også når samtalen ellers handler om økonomi, og hvordan man bedst tilrettelægger økonomien når handleevnen forsvinder. Det har været et tema for mange henvendelser, men desværre er mange så sent ude at det er for sent at få oprettet en generalfuldmagt/ fremtidsfuldmagt.

For at kunne oprette en generalfuldmagt skal handleevnen være i behold. Det vil sige, at personen i situationen forstår aftalen og konsekvenserne af den. Alzheimerforeningen anbefaler, at en generalfuldmagt bliver oprettet af en advokat for at så vidt muligt sikre, at alle vigtige forhold bliver husket. Det sikrer også, at dokumentet får juridisk tyngde, hvis der stilles spørgsmål tvivl om fuldmagtens gyldighed. Vi har desværre hørt om flere tilfælde, hvor generalfuldmagten ikke er blevet anerkendt, da den skulle tages i brug.

Når man vælger at oprette en generalfuldmagt, er det vigtigt at tage med i overvejelserne, at den kun bør gives til en person, som man har den allerstørste tillid til. Det vil som regel ikke være et problem, når det gælder ægtefællen - men kommer man ud i næste led, og er der flere børn, kan der desværre opstå konflikter og mistillid, hvilket kan ødelægge et ellers godt samarbejde i familien.

Et familiemøde før fuldmagten oprettes kan være en måde hvor man kan undgå efterfølgende konflikter. På mødet fortælles åbent om de ønsker den demensramte har og ud fra dette aftales så, hvordan familien bedst forvalter ønskerne.

Det er vigtigt at få snakket igennem, hvad der skal stå i fuldmagten om, hvem der skal overtage, hvis f.eks. den raske ægtefælle på et tidspunkt ikke længere er i stand til at varetage opgaven. Hvis fuldmagtsgiveren har et ønske om årlige gaver til familien, bør dette også indskrives i fuldmagten.

"Selvom spørgsmålene om økonomi og jura ofte er meget konkrete, fylder de mange svære følelser næsten uden undtagelse mere i samtalen."
Else Hansen, telefonrådgiver på Demenslinien.

Ved at alle føler sig informeret, hørt og oplever at generalfuldmagten virkelig bygger på fuldmagtsgiverens ønsker, kan man på sigt undgå

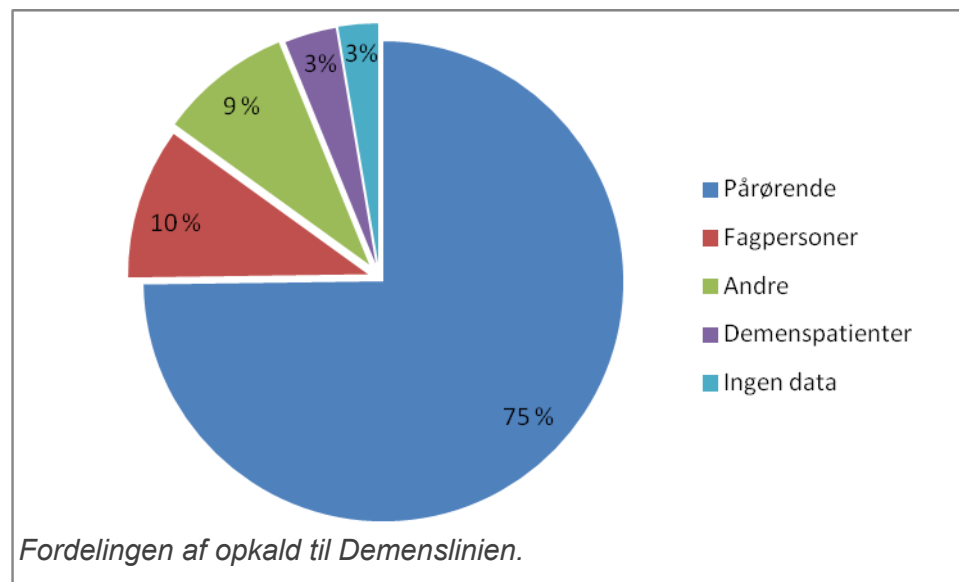

mange konflikter i familien og fastholde et godt samarbejde, som bliver stadig vigtigere efterhånden som sygdommen udvikler sig.

En del spørgsmål handler også om økonomi ved indflytning i plejebolig. Der er ofte en stor bekymring for, hvordan det kommer til at se ud for den raske ægtefælle. Vi rådgiver om, hvordan man beregner forholdene overordnet, men det kræver dog som oftest en individuel beregning. Det kan vi ikke hjælpe med.

En del spørgsmål handler også om stridigheder i familien om arv og testamente. Generelt må man sige, at når døden er indtruffet, og der efterfølgende stilles spørgsmål steg ved personens

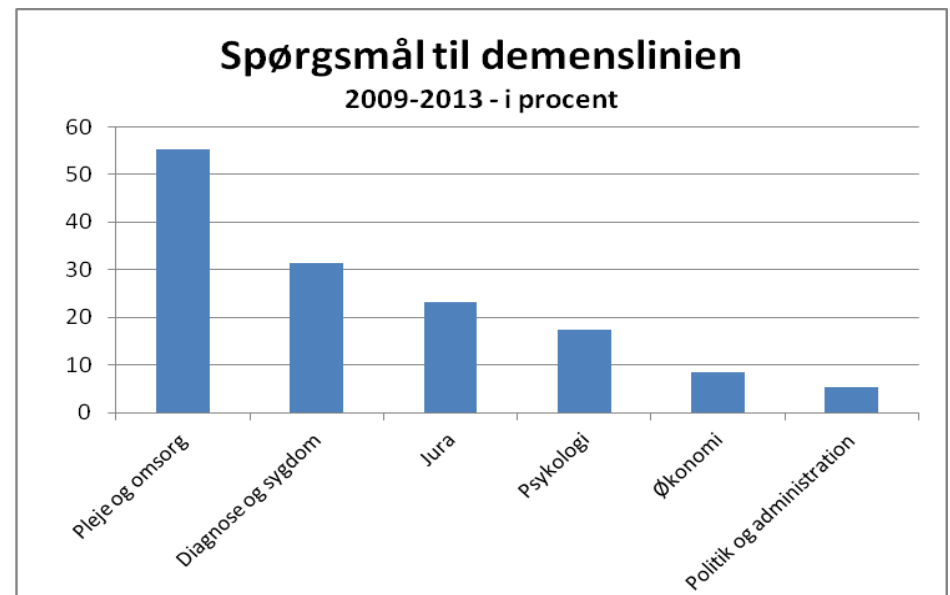
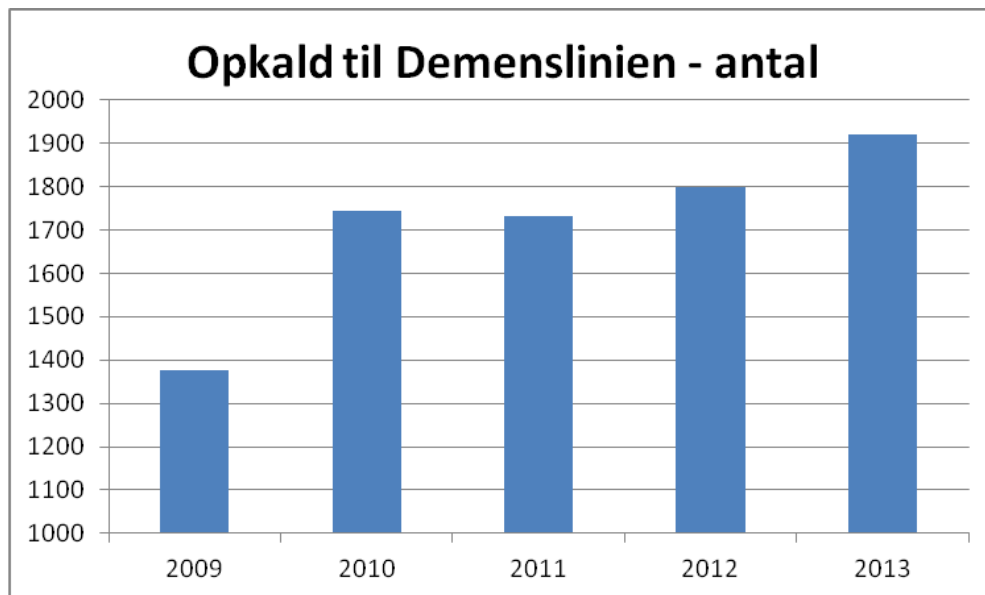

handleevne, da testamentet blev oprettet – da er det for sent, for så er en bevisførelse praktisk talt umulig.

Vi har derimod ikke ret mange henvendelser om magtanvendelse. Når det sker, handler det ofte om, at den pårørende er ulykkelig over manglende indgriben fra kommunens side med omsorg og behandling.

Værgemål er til gengæld et område, vi ofte får spørgsmål om på Demenslinien. Det handler typisk om hvordan og hvornår, men på det seneste har det også handlet om lange ventetider på behandling af værgemål i Statsforvaltningen. Alzheimerforeningen er opmærksom på dette problem

og arbejder på at få myndighederne til at gøre noget ved sagen.

Alle på Demenslinien er fagpersoner. Vores baggrunde er forskellige, og spørgsmålene kan være meget indviklede og omfattende, når det gælder jura. Derfor har vi både en juridisk ekspert og en ekspert på det sociale område, som vi kan trække på.

Vi har ikke mulighed for at tilbyde egentlig advokatbistand men henviser i stedet til www.danskefamilieadvokater.dk og *Poul Jost Jensen fra AdvoDan*, som vi har et samarbejde med vedr. testamenter og undervisning.

Selvom spørgsmålene om økonomi og jura ofte er meget konkrete, fylder de mange svære følelser næsten uden undtagelse mere i samtalen. Derfor er ekstra vigtigt at få overblik og ro på alle de forhold, som kan lade sig gøre, da demenssygdom i familien i forvejen er en stor belastning for alle involverede.

Demenslinien er åben på tlf. 5850 5850 alle hverdage 9.00 - 15.00, torsdag 9.00 - 18.00.

Læs mere om Demenslinien her.